Nota Breve 31/01/2017

Eurozona · El PIB aumenta el ritmo de crecimiento en el 4T

Dato

- **El PIB de la eurozona creció un 0,5% intertrimestral (1,8% interanual) en el 4T 2016, un dato ligeramente superior al del trimestre anterior.**
- **Para el conjunto del año 2016, el crecimiento del PIB se situó en el 1,7%.**

Valoración

- La recuperación de la eurozona se afianza, con un ligero aumento del ritmo de crecimiento en términos intertrimestrales (0,5% frente al 0,4% en el trimestre anterior). En términos interanuales, el ritmo de crecimiento se mantiene en el 1,8%. Aunque el dato se sitúa ligeramente por encima de lo esperado por CaixaBank Research, la mejora de los últimos indicadores de actividad ya apuntaba a que la sorpresa podía ser levemente al alza.

- A falta de conocer la composición del PIB y el detalle para todos los países, los datos disponibles hasta la fecha apuntan a que la demanda interna sigue siendo el principal motor del crecimiento de la eurozona. Para los países de los que ya se dispone de datos, destaca que Francia mejora su ritmo de crecimiento (0,4% intertrimestral), y que España mantiene el ritmo de crecimiento (0,7% intertrimestral), ambos según lo previsto.

- De cara a 2017, prevemos que se mantenga un ritmo de crecimiento similar apoyado por unas condiciones financieras muy acomodaticias. Con los nuevos datos, **los riesgos sobre la previsión de crecimiento de la eurozona** (del 1,5% para el conjunto de 2017) **están equilibrados**.

Eurozona: PIB

	1T 2016	2T 2016	3T 2016	4T 2016		2016	
				Dato	Previsión	Dato	Previsión
Var. intertrimestral (%)	0,5	0,3	0,4	0,5	0,4	-	-
Var. interanual (%)	1,7	1,6	1,8	1,8	1,6	1,7	1,7

Fuente: CaixaBank Research, a partir de datos de Eurostat.

Eurozona: PIB

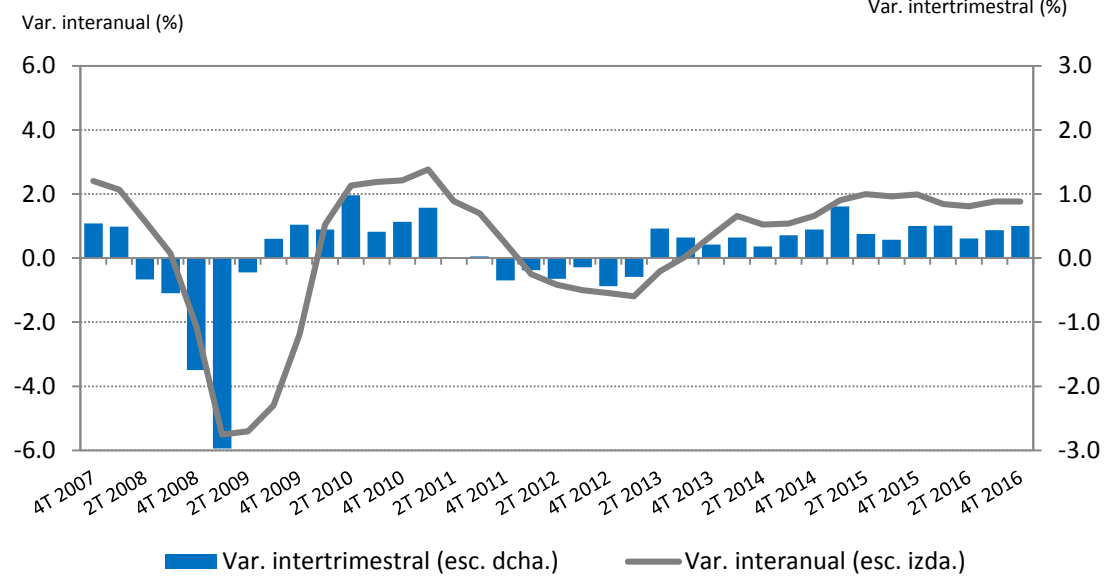

Fuente: CaixaBank Research, a partir de datos de Eurostat.

***Josep Mestres Domènech**, Economista, Departamento de Macroeconomía, Área de Planificación Estratégica y Estudios, CaixaBank*

e-mail: research@caixabank.com

AVISO SOBRE LA PUBLICACIÓN "NOTA BREVE" DE CAIXABANK

NOTA BREVE es una publicación de CaixaBank elaborada por su Área de Planificación Estratégica y Estudios, que contiene informaciones y opiniones que proceden de fuentes que consideramos fiables. Este documento tiene un propósito meramente informativo, por lo cual CaixaBank no se responsabiliza en ningún caso del uso que se pueda hacer del mismo. Las opiniones y las estimaciones son propias del Área de Planificación Estratégica y Estudios y pueden estar sujetas a cambios sin notificación previa. ***Queda totalmente prohibida su reproducción total o parcial, transformación, distribución, comunicación pública, puesta a disposición, extracción, reutilización, reenvío o la utilización de cualquier naturaleza, por cualquier medio o procedimiento, sin la autorización expresa de CaixaBank.***