Nota Breve 16/08/2017

Portugal · El PIB del 2T 2017 avanzó un 2,8% interanual

Dato

- **El PIB de Portugal creció un 2,8% interanual (0,2% intertrimestral) en el 2T 2017, el mismo registro que en el trimestre anterior.**

Valoración

- La recuperación de Portugal continúa tras registrar el mismo ritmo de crecimiento en el 2T 2017 en términos interanuales (2,8%) que en el 1T 2017. En términos intertrimestrales, sin embargo, el crecimiento desaceleró hasta el 0,2% (1,0% en el trimestre anterior).
- El dato se ha situado por debajo de la desaceleración esperada por CaixaBank Research (0,5% intertrimestral) y por el Consenso de Economistas (0,4% intertrimestral), tras un excepcional 1T 2017 (1,0% intertrimestral).
- A falta de conocer el detalle por componentes, el Instituto Nacional de Estadística de Portugal apunta a que la demanda externa contribuyó negativamente al crecimiento en el 2T 2017, dada la mayor desaceleración de las exportaciones de bienes y servicios que la de las importaciones. La demanda interna, por su parte, aumentó su contribución al crecimiento con respecto al trimestre anterior, en particular con una aceleración de la inversión.
- Tras la publicación del PIB del 2T 2017, **los riesgos sobre la previsión de crecimiento de Portugal** para 2017, del 2,8% para el conjunto del año, **están ligeramente sesgados a la baja**.

Portugal: PIB

	3T 2016	4T 2016	1T 2017	2T 2017	
				Dato	Previsión
Var. intertrimestral (%)	0,9	0,7	1,0	0,2	0,5
Var. interanual (%)	1,7	2,0	2,8	2,8	3,1

Fuente: CaixaBank Research, a partir de datos del INE.

Portugal: PIB

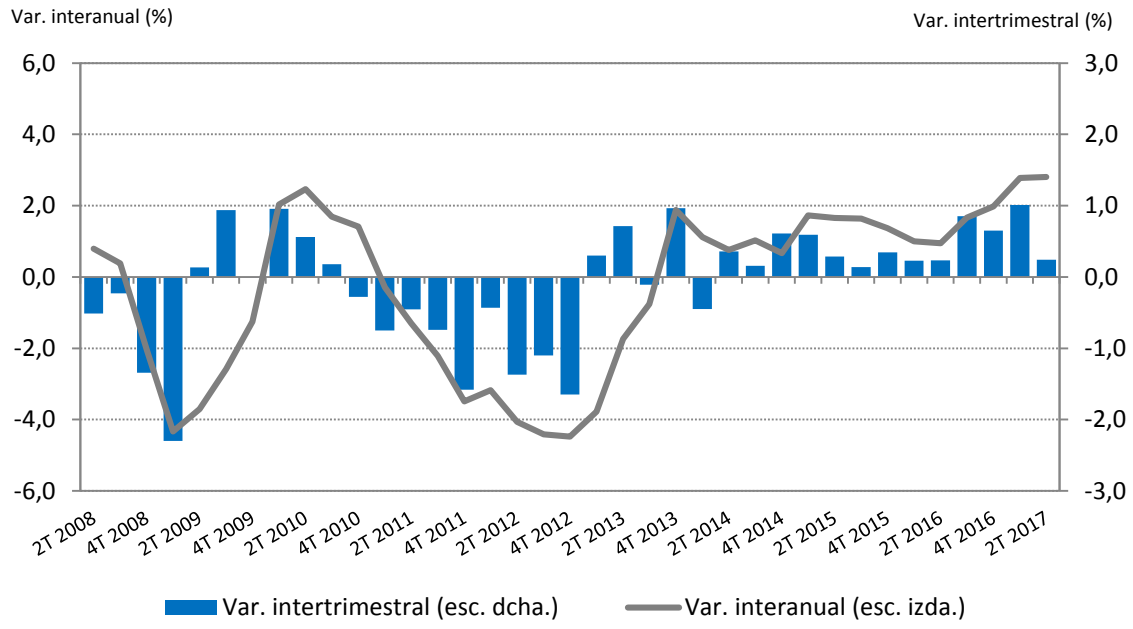

Fuente: CaixaBank Research, a partir de datos del INE.

***Oriol Carreras y Josep Mestres**, Departamento de Macroeconomía, Área de Planificación Estratégica y Estudios, CaixaBank*

e-mail: research@caixabank.com

AVISO SOBRE LA PUBLICACIÓN "NOTA BREVE" DE CAIXABANK

NOTA BREVE es una publicación de CaixaBank elaborada por su Área de Planificación Estratégica y Estudios, que contiene informaciones y opiniones que proceden de fuentes que consideramos fiables. Este documento tiene un propósito meramente informativo, por lo cual CaixaBank no se responsabiliza en ningún caso del uso que se pueda hacer del mismo. Las opiniones y las estimaciones son propias del Área de Planificación Estratégica y Estudios y pueden estar sujetas a cambios sin notificación previa. ***Queda totalmente prohibida su reproducción total o parcial, transformación, distribución, comunicación pública, puesta a disposición, extracción, reutilización, reenvío o la utilización de cualquier naturaleza, por cualquier medio o procedimiento, sin la autorización expresa de CaixaBank.***