Nota Breve 14/02/2018

Portugal · La actividad afianza su recuperación en 2017

Dato

- El PIB de Portugal creció un **0,7% intertrimestral en el 4T 2017** (0,5% en el 3T 2017).
- En términos interanuales, el avance fue del 2,4% (1 décima por debajo del registro del 3T).
- Para el conjunto del año 2017, el crecimiento del PIB se situó en el 2,7% (1,5% en 2016).

Valoración

- La economía portuguesa mantuvo el dinamismo en el 4T 2017, con un ritmo de avance sólido y superior al promedio de los tres primeros trimestres del año (0,6% intertrimestral). Los indicadores de actividad del cuarto trimestre se mantuvieron muy positivos, por lo que ya se esperaba un ritmo de actividad firme, tal y como también apuntaba la previsión de CaixaBank Research.
- En el conjunto del año, la economía portuguesa se expandió a un ritmo muy superior al del año anterior (2,7% anual comparado con 1,5% en 2016), consolidando así la recuperación económica.
- A falta del detalle por componentes, el Instituto Nacional de Estadística de Portugal apunta a que la demanda externa contribuyó positivamente al crecimiento en el 4T 2017, debido a la mayor aceleración de las exportaciones de bienes y servicios que de las importaciones. Por su parte, la demanda interna disminuyó ligeramente su contribución al crecimiento con respecto al trimestre anterior, debido a una moderación del ritmo de avance del consumo privado.
- De cara a los próximos trimestres, esperamos que la economía de Portugal mantenga un ritmo de crecimiento elevado, apoyado en un entorno exterior favorable, el mantenimiento de unas condiciones financieras acomodaticias y la mejora de la confianza. Tras conocerse el dato, **los riesgos sobre la previsión de crecimiento del PIB para 2018**, del 2,3%, **están equilibrados**.

Portugal: PIB

	1T 2017	2T 2017	3T 2017	4T 2017		2016	2017	
				Dato	Previsión		Dato	Previsión
Var. Intertrimestral (%)	0,9	0,3	0,5	0,7	0,7	-	-	-
Var. Interanual (%)	2,8	3,0	2,5	2,4	2,4	1,5	2,7	2,7

Fuente: CaixaBank Research, a partir de datos del INE.

Portugal: PIB

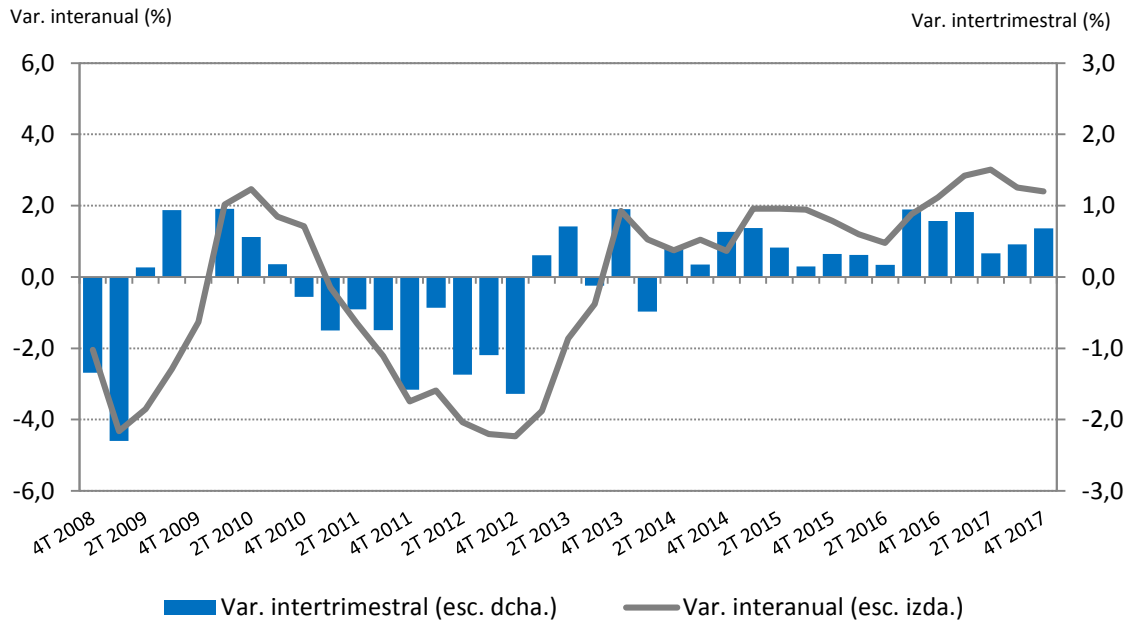

Fuente: CaixaBank Research, a partir de datos del INE.

***Roser Ferrer**, Departamento de Macroeconomía, Área de Planificación Estratégica y Estudios, CaixaBank*
e-mail: research@caixabank.com

AVISO SOBRE LA PUBLICACIÓN "NOTA BREVE" DE CAIXABANK

"Nota Breve" es una publicación de CaixaBank Research, que contiene informaciones y opiniones que proceden de fuentes que consideramos fiables. Este documento tiene un propósito meramente informativo, por lo cual CaixaBank no se responsabiliza en ningún caso del uso que se pueda hacer del mismo. Las opiniones y las estimaciones son propias de CaixaBank Research y pueden estar sujetas a cambios sin notificación previa.